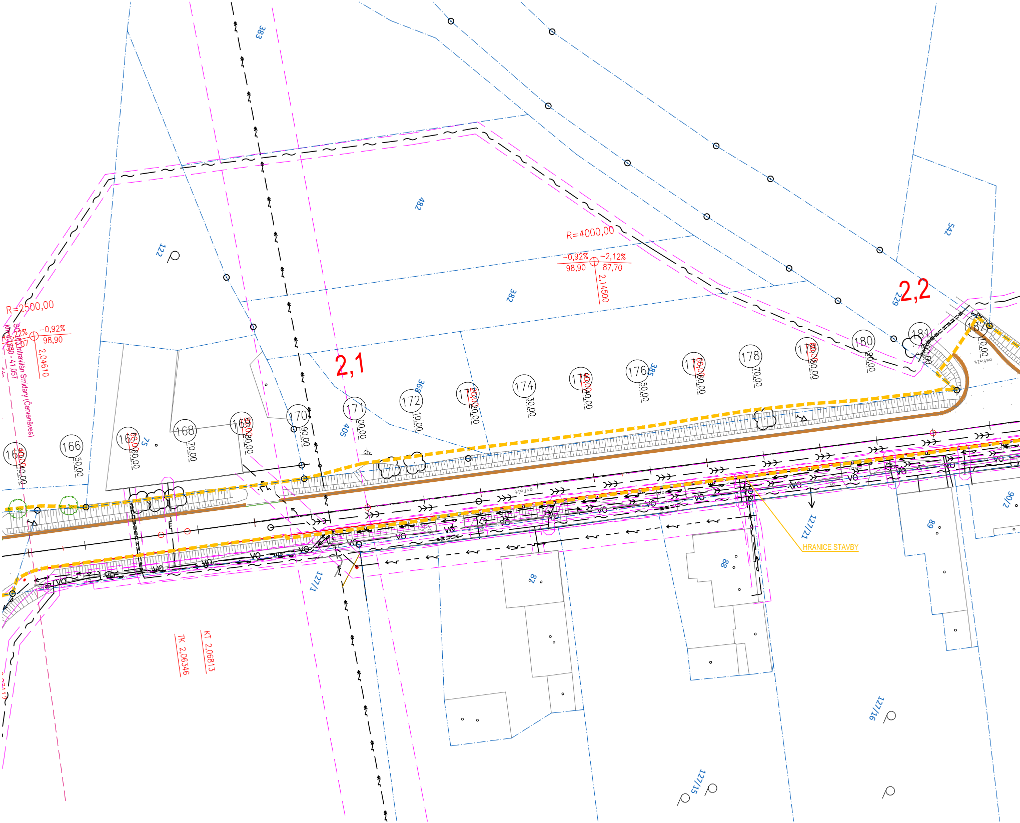
2,1
2,2
R=4000,00
-0,92%
98,90
-2,12%
87,70
2,14500
R=2500,00
-0,92%
98,90
2,04610
SO 103 Intravilán Smidary (Červeněves)
km 40,950 - 41,057
165
166
167
168
169
170
171
172
173
174
175
176
177
178
179
180
181
182
40,00
50,00
60,00
70,00
80,00
90,00
00,00
10,00
20,00
30,00
40,00
50,00
60,00
70,00
80,00
90,00
00,00
10,00
383
482
122
382
385
368
405
75
542
229
127/1
127/21
127/15
127/16
88
89
90/2
VO
asfalt
HRANICE STAVBY
TK 2,06346
KT 2,06813

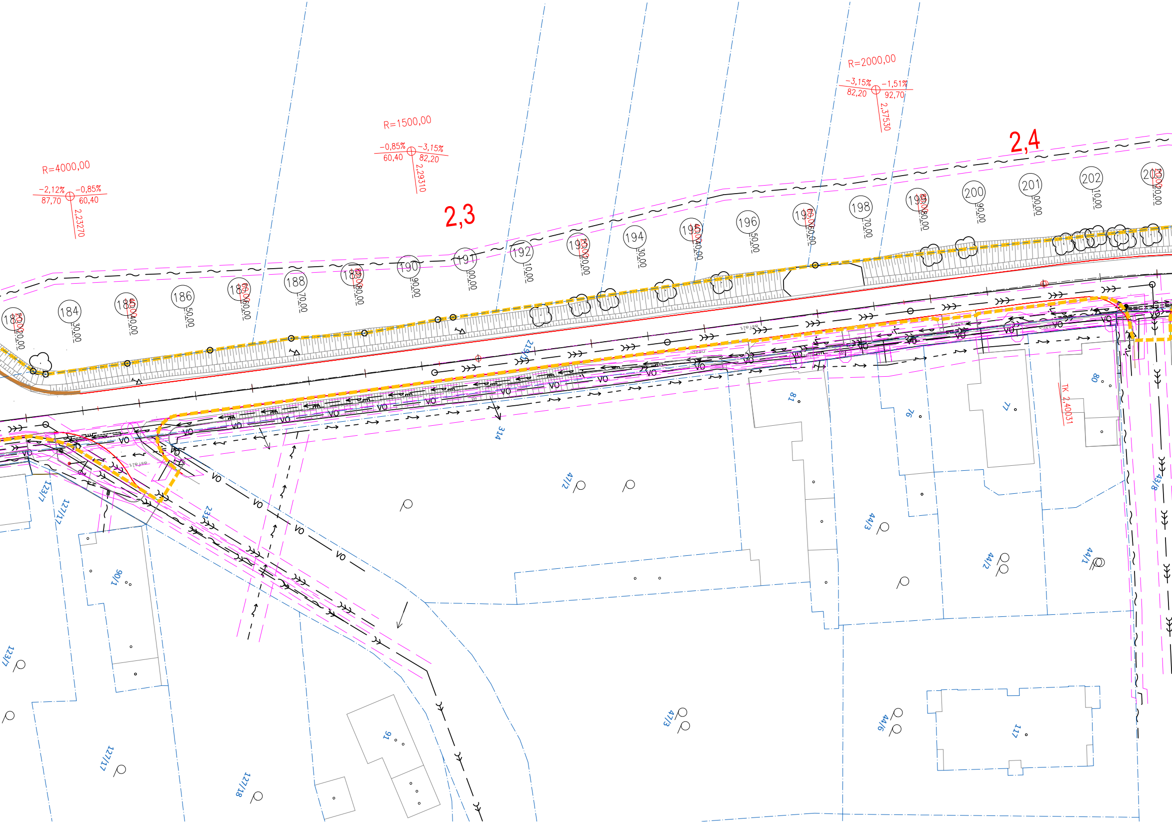
R=4000,00
−2,12%
−0,85%
87,70
60,40
2,23270
R=1500,00
−0,85%
−3,15%
60,40
82,20
2,29310
R=2000,00
−3,15%
−1,51%
82,20
92,70
2,37530
2,3
2,4
183
184
185
186
187
188
189
190
191
192
193
194
195
196
197
198
199
200
201
202
203
20,00
30,00
40,00
50,00
60,00
70,00
80,00
90,00
00,00
10,00
VO
asfalt
219
314
231
123/7
127/17
90/1
47/2
47/3
81
76
77
80
44/3
44/2
44/1
44/6
43/8
117
91
127/18
TK 2,40031

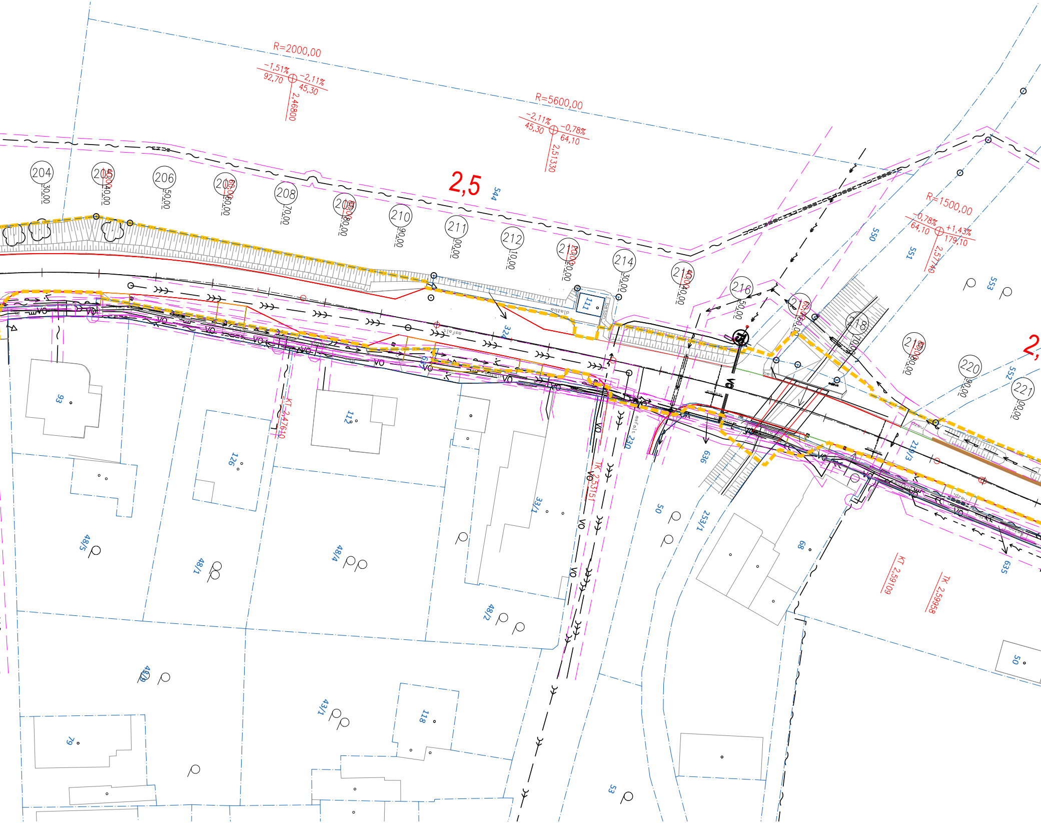
R=2000,00
-1,51%
92,70
-2,11%
45,30
2,46800
R=5600,00
-2,11%
45,30
-0,78%
64,10
2,51330
2,5
544
R=1500,00
-0,78%
64,10
+1,43%
179,10
2,57740
204
30,00
205
40,00
206
50,00
207
60,00
208
70,00
209
80,00
210
90,00
211
00,00
212
10,00
213
20,00
214
30,00
215
40,00
216
50,00
217
60,00
218
70,00
219
80,00
220
90,00
221
00,00
2,
550
551
552
553
324
111
112
126
93
33/1
48/5
48/1
48/4
48/2
43/2
43/1
118
79
50
253/1
69
53
636
635
219/3
asfalt 230
asfalt
dlažba
beton
VO
KT 2,47610
TK 2,53151
KT 2,59109
TK 2,59958

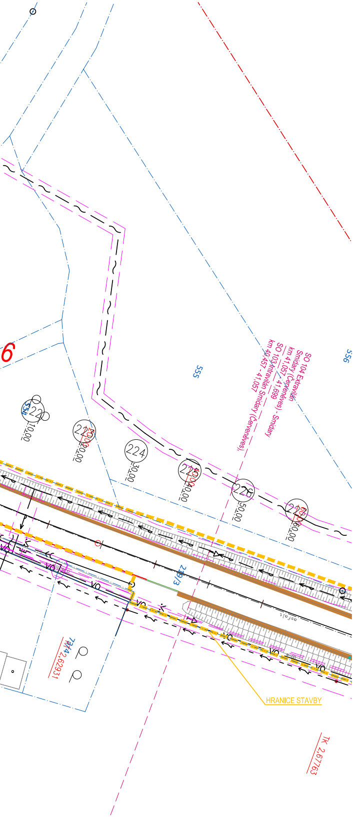
555
556
6
SO 104 Extravilán Smidary (Červeněves) - Smidary
km 41,057 - 41,699
SO 103 Intravilán Smidary (Červeněves)
km 40,457 - 41,057
222
223
224
225
226
227
10,00
20,00
30,00
40,00
50,00
60,00
219/3
VO
HRANICE STAVBY
TK 2,62931
TK 2,67763

# LEGENDA KOMUNIKACE:

- 🟥 BETONOVÁ OBRUBA (150/250/1000 mm), PODSÁDKA +10 cm
- 🟩 SNÍŽENÁ BETONOVÁ OBRUBA (150/250/1000 mm), PODSÁDKA +0 - +2 cm
- 🟫 KRAJNICE Z FREZINKU TL. 150 mm
- 🟧 ZKOSENÁ BET. OBRUBA DO KRUH.OBJEZDŮ (200/300/600 mm), PODSÁDKA +9,5 cm
- 🟥 BEZBARIÉROVÝ OBRUBNÍK (400/290/1006 mm), PODSÁDKA +16 cm
- 🟨 HRANICE STAVBY
- OCHRANNÉ PÁSMO INŽENÝRSKÝCH SÍTÍ
- 1B NÁHRADNÍ VÝSADBA
- 🟨 CHODNÍKOVÁ BETONOVÁ OBRUBA (1000/250/80 mm), PODSÁDKA +0 cm
- 🟦 CHODNÍKOVÁ BETONOVÁ OBRUBA (1000/250/80 mm), PODSÁDKA +6 cm

## LEGENDA STÁVAJÍCÍCH INŽ. SÍTÍ:

- SDĚLOVACÍ KABEL,CETIN a.s.
- NADZEMNÍ VEDENÍ VN DO 35kV, ČEZ DISTRIBUCE, a.s.
- PODZEMNÍ VEDENÍ NN DO 1kV, ČEZ DISTRIBUCE, a.s.
- NADZEMNÍ VEDENÍ NN DO 1kV, ČEZ DISTRIBUCE, a.s.
- STL, GASNET SLUŽBY,s.r.o.
- VODOVOD, VAK HRADEC KRÁLOVÉ, a.s.
- VO VEŘEJNÉ OSVĚTLENÍ, OBEC SMIDARY
- JEDNOTNÁ KANALIZACE, OBEC SMIDARY
- DEŠŤOVÁ KANALIZACE, OBEC SMIDARY

Razítko oprávněné osoby:

| | | |
|---|---|---|
| Stavebník/Investor: | **Královéhradecký kraj**<br>Pivovarské náměstí 1245, 500 03 Hradec Králové<br>IČO: 708 89 546 | |
| Zástupce investora: | **Údržba silnic Královéhradeckého kraje a.s.** | |

| | | | |
|---|---|---|---|
| Generální projektant: | **PRODIN a.s.**<br>K Vápence 2745, 530 02 Pardubice<br>T: +420 466 055 130 IČO: 252 92 161<br>E: info@prodin.cz | PRODIN SKUPINA VENTIS | |
| Hlavní projektant (HIP): | Bc. Lenka Ledvinková | Souřadný systém: **S-JTSK, B.p.v.** | **±0=0,000 m n.m.** |

| | | | |
|---|---|---|---|
| Název stavby/akce: | **II/327 Skřivany - Smidary** | Zakázka:<br>**31/23/4009.208** | |
| | | Datum:<br>**05/2025** | |
| Místo stavby | [Skřivany, Červeněves, Smidary/Kálovéhradecký kraj/Katastrální území] | Stupeň dokumentace:<br>**PDPS** | |
| Název části: | **Situační výkresy** | Označení části:<br>**C.2** | |
| Název objektu: | **SO 103 Intravilán Smidary (Červeněves), km 40,450 - 41,057** | Označení objektu:<br>**SO 103** | |
| Odpovědný projektant: | Bc. Lenka Ledvinková Ledvinková | Formát:<br>**7 x A4** | |
| Zpracovatel přílohy: | Bc. Lenka Ledvinková Ledvinková | Měřítko:<br>**1:500** | |
| Název přílohy: | **Koordinační situační výkres 3/6** | Číslo přílohy:<br>**C.2.3** | Č.paré: |